L'ÉDUCATION BILINGUE EN FRANCE

Politiques linguistiques, modèles et pratiques

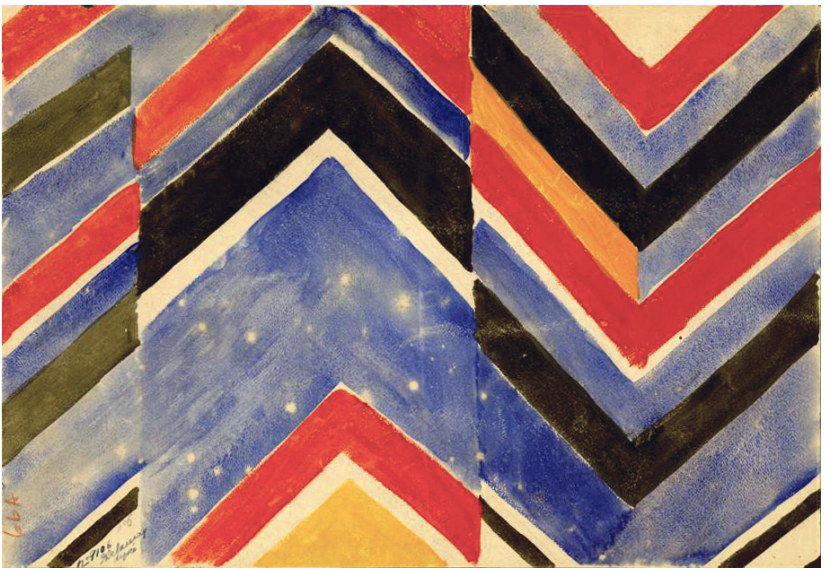

Textes réunis et présentés par Christine Hélot et Jürgen Erfurt

Lambert-Lucas