

Dr. Peter Houben

Fluvialmorphologie
Erfasste Fragebögen = 19



Globalwerte

Aussagen zur Lehrveranstaltung



Auswertungsteil der geschlossenen Fragen

Legende

Fragetext

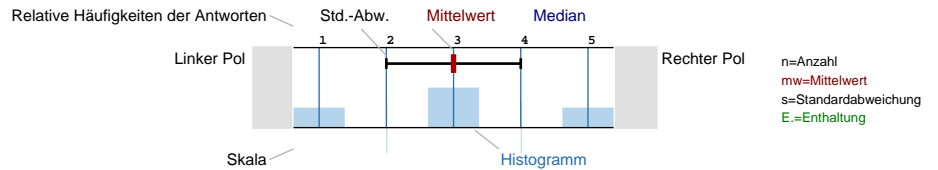

Aussagen zur Lehrveranstaltung

Der Besuch der Veranstaltung führt zu einem spürbaren Wissenszuwachs.

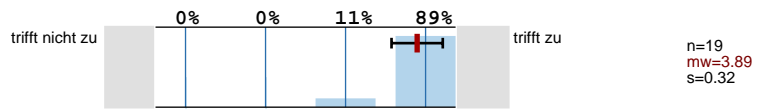

Der in der Veranstaltung vermittelte Stoff ist gut strukturiert; ein inhaltlich "roter Faden" ist immer erkennbar.

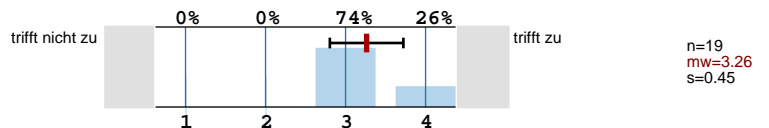

In der Veranstaltung werden ausreichend Hilfsmittel zur Aneignung des Lehrstoffs (Skripte, Lehrtexte, Literaturlisten etc.) angeboten.

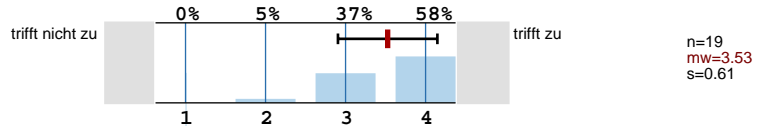

Der in der Veranstaltung vermittelte Stoff ist in der zur Verfügung stehenden Zeit gut zu bewältigen.

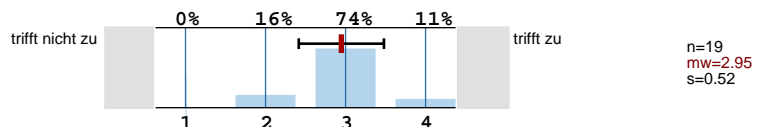

Der Veranstalter / die Veranstalterin geht auf Fragen der Teilnehmer/-innen angemessen ein.

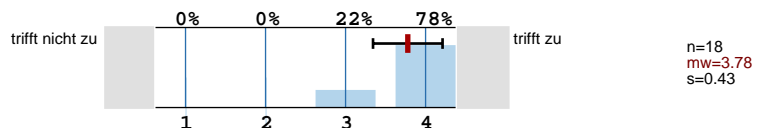

In der Veranstaltung werden auch schwierige Inhalte verständlich erklärt.

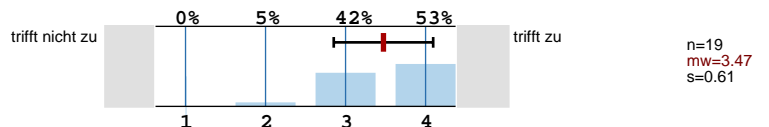

In der Veranstaltung werden Folien, Tafelbilder, PowerPoint-Screens etc. in geeigneter Weise eingesetzt.

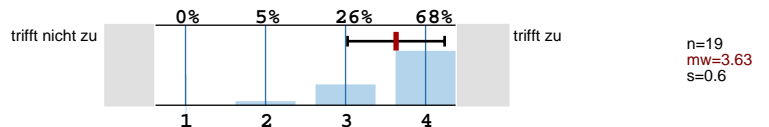

In der Veranstaltung wird ein guter Überblick über das behandelte Stoffgebiet vermittelt.

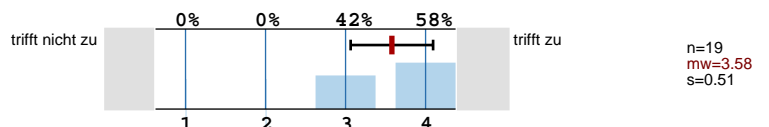

Aktuelle Literatur und neue Forschungsergebnisse werden in die Veranstaltung integriert.

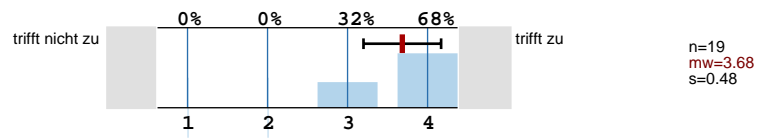

Eine selbständige und aktive Auseinandersetzung mit den Lerninhalten wird in der Veranstaltung gefördert.

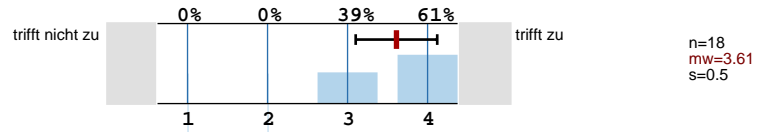

In der Lehrveranstaltung herrscht ein konstruktives, positives Klima.

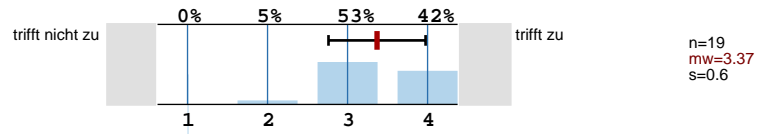

Angaben zur Person

Geschlecht:

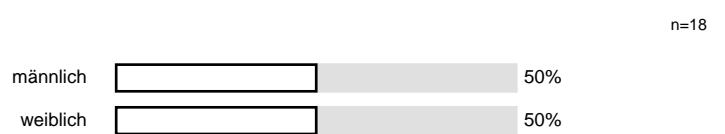

Alter:

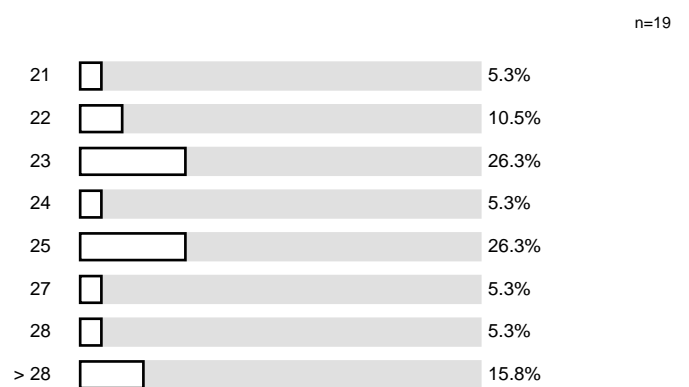

In welchem Fachsemester studieren Sie?

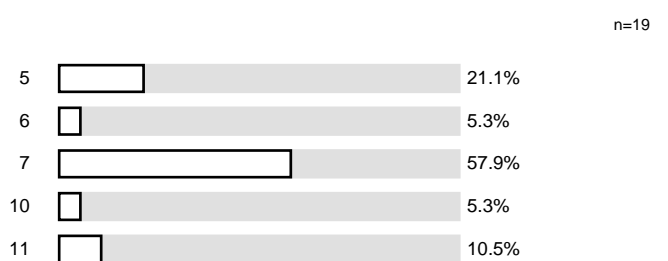

Welchen Studiengang studieren Sie (bitte nur ersten Studiengang angeben) ?

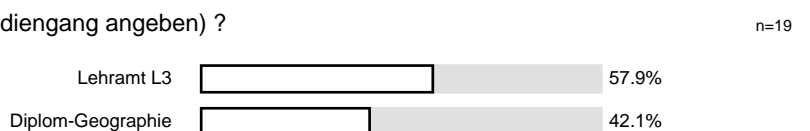

Sonstige Angaben

Der Veranstaltungsraum ist hinsichtlich seiner Größe angemessen.

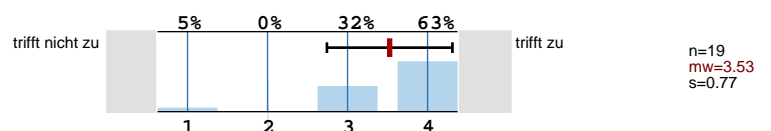

Ich besuche die aktuelle Veranstaltung (Mehrfachnennungen möglich):

n=19

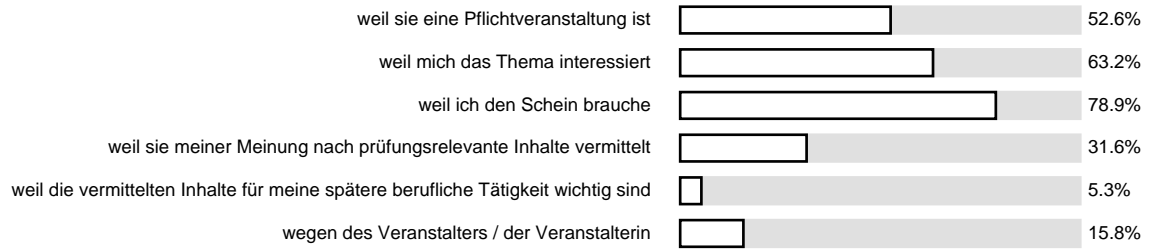

Profillinie

Teilbereich: **Geowissenschaften / Geographie**

Name der/des Lehrenden: **Dr. Peter Houben**

Titel der Lehrveranstaltung: **Fluvialmorphologie**
(Name der Umfrage)

Der Besuch der Veranstaltung führt zu einem spürbaren Wissenszuwachs.	trifft nicht zu					trifft zu	mw=3.89
Der in der Veranstaltung vermittelte Stoff ist gut strukturiert; ein inhaltlich "roter Faden" ist immer erkennbar.	trifft nicht zu					trifft zu	mw=3.26
In der Veranstaltung werden ausreichend Hilfsmittel zur Aneignung des Lehrstoffs (Skripte, Lehrtexte, Literaturlisten etc.)	trifft nicht zu					trifft zu	mw=3.53
Der in der Veranstaltung vermittelte Stoff ist in der zur Verfügung stehenden Zeit gut zu bewältigen.	trifft nicht zu					trifft zu	mw=2.95
Der Veranstalter / die Veranstalterin geht auf Fragen der Teilnehmer/-innen angemessen ein.	trifft nicht zu					trifft zu	mw=3.78
In der Veranstaltung werden auch schwierige Inhalte verständlich erklärt.	trifft nicht zu					trifft zu	mw=3.47
In der Veranstaltung werden Folien, Tafelbilder, PowerPoint-Screens etc. in geeigneter Weise eingesetzt.	trifft nicht zu					trifft zu	mw=3.63
In der Veranstaltung wird ein guter Überblick über das behandelte Stoffgebiet vermittelt.	trifft nicht zu					trifft zu	mw=3.58
Aktuelle Literatur und neue Forschungsergebnisse werden in die Veranstaltung integriert.	trifft nicht zu					trifft zu	mw=3.68
Eine selbständige und aktive Auseinandersetzung mit den Lerninhalten wird in der Veranstaltung gefördert.	trifft nicht zu					trifft zu	mw=3.61
In der Lehrveranstaltung herrscht ein konstruktives, positives Klima.	trifft nicht zu					trifft zu	mw=3.37
Der Veranstaltungsraum ist hinsichtlich seiner Größe angemessen.	trifft nicht zu					trifft zu	mw=3.53

Auswertungsteil der offenen Fragen

Meines Erachtens hat die Lehrveranstaltung folgende Stärken:

gut strukturiert; Hilfe bei den Referaten; Bereitstellen von Literaturen

- Eingehen auf Fragen
- Veranschaulichung durch Tafelbilder

Aktualität

- vernetztes bzw. Systemdenken wird gefördert

sehr anschauliche Erklärungen

Thema interessant, außer damit auch, das ästhetisch halt!

DEN DOZENTEN

Sehr gut didaktisch aufgebaut
Referatsthemen werden durch Dozenten weiter vertieft und erarbeitet

Meines Erachtens hat die Lehrveranstaltung folgende Schwächen:

Vorbesprechung zu spät, sollte vor den Ferien sein

Zeit-Management

Uneinigkeit der Lehrenden des Instituts in Hinblick über
Erklärungsansätze d. fluv. Formung

kein Bedarf

das übliche halt!

Kommentare zu diesem Fragebogen (STUD-FEL):

"trifft nicht zu" sollte eher mit 4 beantwortet werden
und nicht mit 1, da sonst Verwirrungen
bestehen könnten

Bewertung herum drehen : 1 trifft zu , 4 trifft nicht zu

das übliche halt!